



Navodila za namestitev in registracijo programa 4BUILD

V spodnjih korakih je na kratko opisan postopek namestitve in registracije programa 4BUILD.

Korak 1:

Povezava: <http://install.hermes2.net/4build/setup/>

V spletnem brskalniku odprite zgoraj podano povezavo in kliknite na gumb »Install«. Pojavilo se bo pogovorno polje, ki vas poziva, da zaženite ali shranite datoteko za prenos (predlagamo, da jo shranite):

- Ko želite shraniti datoteko za namestitev, kliknite Shrani (angl. Save) (velja za vse brskalnike) oz. Shrani kot (angl. Save as) (velja v primeru, da uporabljate brskalnik Internet Explorer)
 - Izberite mesto mape in shranite datoteko na vaš lokalni sistem.
 - Nasvet: Shranite datoteko na znano lokacijo na vašem računalniku, na primer, na namizju.
- Če se pojavi varnostno opozorilo, kliknite možnost Dodatne informacije (angl. More info) nato gumb Zaženi (angl. Run anyway)
- Postopek namestitve se prične. Z gumbom Namesti (angl. Install) nadaljujete z namestitvijo.

Korak 2:

Čarovnik za namestitev se bi sedaj moral zagnati avtomatsko, v nasprotnem primeru pa ga zaženite ročno z odprtjem bližnjice na namizju ki se imenuje »**4BUILD Namestitev**«. Namestitveni čarovnik vas bo vodil skozi nadaljnji postopek namestitve programa 4BUILD. Za nadaljevanje kliknite na gumb »**Naprej** >«.

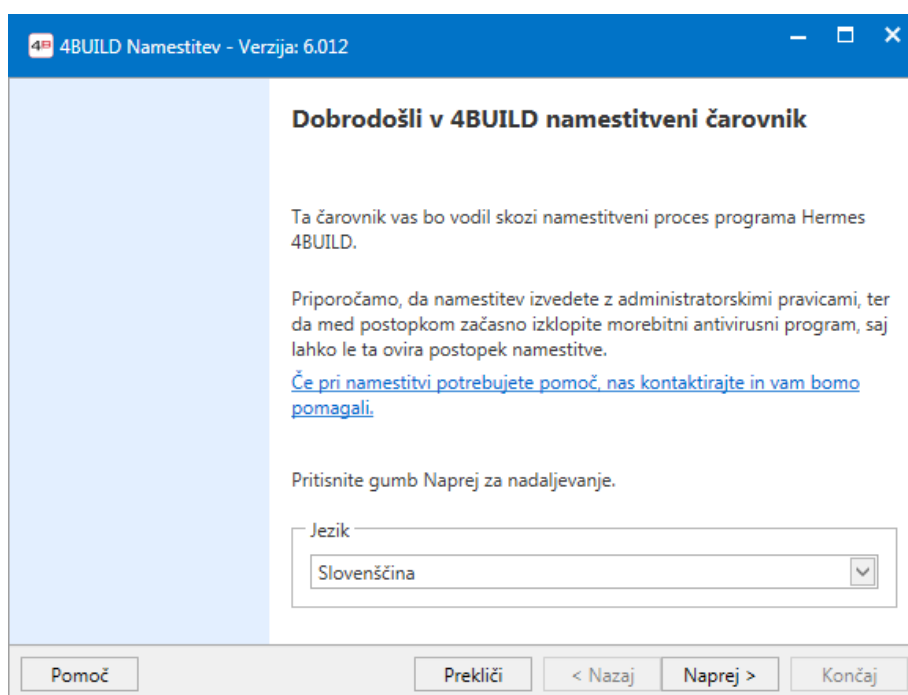

Slika 1 - Uvodno okno namestitvenega čarovnika





Korak 3:

V prvem koraku čarovnika se odpre okno z informacijami o številu najdenih SQL strežnikov lokalno na računalniku oz. v lokalnem omrežju. Tu se lahko odločite ali želite namestiti nov lokalni podatkovni strežnik (SQL Express 2014) ali pa želite uporabiti že obstoječi strežnik.

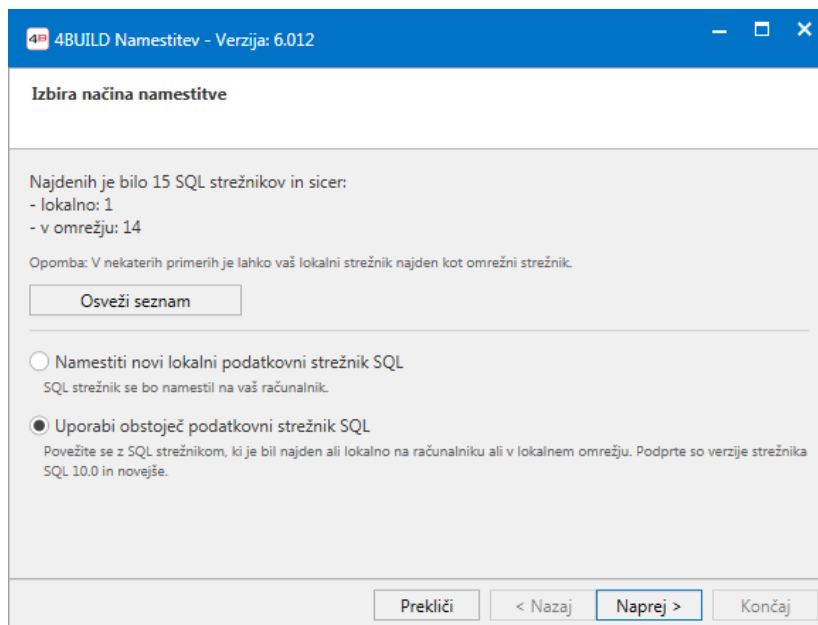

Slika 2 - Izbira načina namestitve

Če izberete opcijo »Namesti novi lokalni podatkovni strežnik SQL«, se bo na računalnik namestil nov lokalni SQL strežnik z imenom, kot ga določite v naslednjem koraku čarovnika (Slika 3). Ko se namestitev strežnika zaključi, se čarovnik nadaljuje na okno »Povezava s podatkovno bazo« (Slika 4).

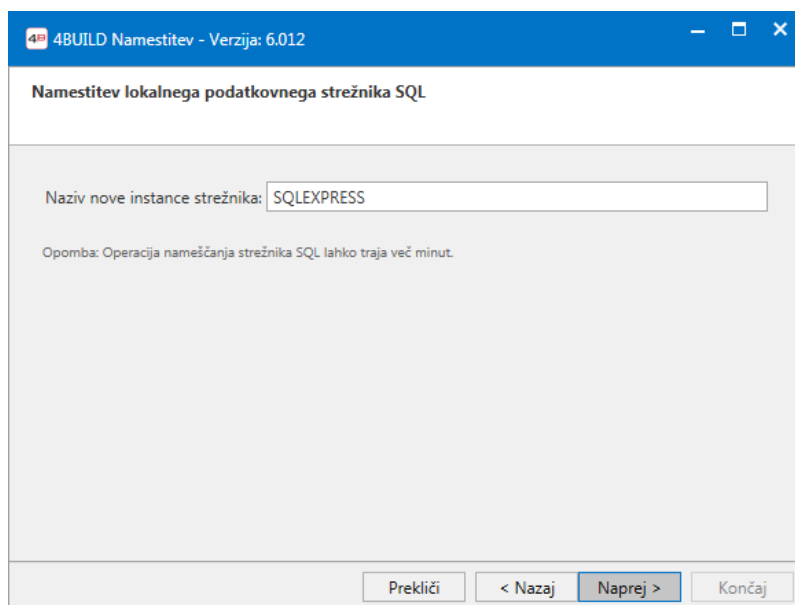

Slika 3 - Ime novega SQL strežnika





Če izberete opcijo »**Uporabi obstoječi podatkovni strežnik SQL**«, vas bo čarovnik peljal na naslednje okno za namestitev oz. izbiro podatkovne baze (Slika 4).

Korak 4:

4BUILD Namestitev - Verzija: 6.012

Povezava s podatkovno bazo
Vnesite podatke za povezavo s podatkovno bazo oz. kreirajte novo

Namesti novo bazo
 Želim dodati novega klienta

Strežnik:

Uporabnik:

Geslo:

Varna povezava:

Testiraj povezavo

Opomba: Pred klikom na naslednji korak je potrebno izvesti testiranje povezave.

Namesti demo podatke

Prekliči < Nazaj Naprej > Končaj

Slika 4 - Povezava s podatkovno bazo

Na oknu »**Povezava s podatkovno bazo**« imate ponovno na voljo dve možnosti.

- **Namesti novo bazo:** pri izbiri te opcije bo na izbrani podatkovni strežnik nameščena nova podatkovna baza s pripadajočo strukturo. Pri tem imate tudi opcijo, da bazo namestite z ali brez Demo podatki. Če čarovnik zazna, da na izbranem strežniku že obstaja podatkovna baza programa 4BUILD vas bo pri tem tudi vprašal če želite obstoječo pobrisati in namestiti novo bazo.
- **Želim dodati novega klienta:** to opcijo predvidoma izberete kadar se želite povezati z bazo, ki ste jo pred tem že namestiti na katerem drugem strežniku.

Pred ponovnim klikom na gumb »**Naprej >**« je potrebno povezavo s strežnikom testirati s klikom na gumb »**Testiraj povezavo**«.





Korak 5:

Naslednji korak (Slika 5) čarovnika obravnava vnos podatkov o podjetju, zato tu vnesite lastne podatke podjetja in kliknite gumb »Naprej >«.

4BUILD Namestitev - Verzija: 6.012

Podatki podjetja
Urejanje podatkov o podjetju

Naziv: Demo d.o.o.
Davčna št.: 12345678
Ulica: Demo ulica 2
Pošta: 1000
Kraj: Ljubljana
Telefon: 07 000001
E-mail: demo@hermes2.net
Direktor: Demo uporabnik
TRR: 00000-0000000000
Banka: NLB

Prekliči < Nazaj **Naprej >** Končaj

Slika 5 - Podatki podjetja

Korak 6:

Naslednji korak (Slika 6) čarovnika obravnava prijavnega uporabnika za prijavo v program 4BUILD. Uporabnik ima na voljo opcijo »Kreiraj novega uporabnika« (pri tem mora vnesti vse zahtevane podatke) ali pa opcijo »Uporabnika že ima«. Namestitev se nadaljuje s klikom na gumb »Naprej >«.

4BUILD Namestitev - Verzija: 6.012

Prijavni uporabnik
Uporabnik oz. kreiranje novega uporabnika

Kreiraj novega uporabnika
 Uporabnika že imam

Uporabniško ime: Hermes
Geslo: ●●●●●●
Ponovitev gesla: ●●●●●●
Ime in priimek: demo / demo
Telefon: 051041031
E-mail: demo@hermes2.net
Opombe:

* obvezna polja

Prekliči < Nazaj **Naprej >** Končaj

Slika 6 - Prijavni uporabnik





V naslednjem koraku (Slika 7) s pritiskom na gumb Končaj zaprete čarovnik za namestitev 4BUILD. V primeru težav pri namestitvi lahko poskusite z neposrednim prenosom in namestitvijo programskega paketa.

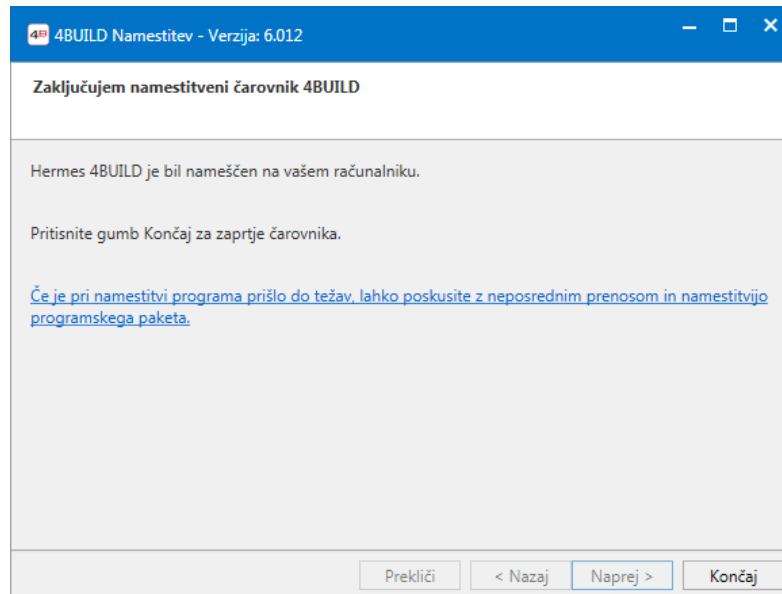

Slika 7 – Zaključek namestitve

Korak 7:

Pred dokončanjem namestitev se izvedejo še nekatere dodatne operacije. V nekaterih primerih je v tem koraku potrebna ponovna potrditi namestitev komponent kot na primer:

- Če se pojavi varnostno opozorilo, kliknite možnost Dodatne informacije (angl. More info) nato gumb Zaženi (angl. Run anyway).
- Če se pojavi obvestilo, kot je prikazano na sliki 8, s klikom na gumb Namesti (angl. Install) nadaljujete z namestitvijo.

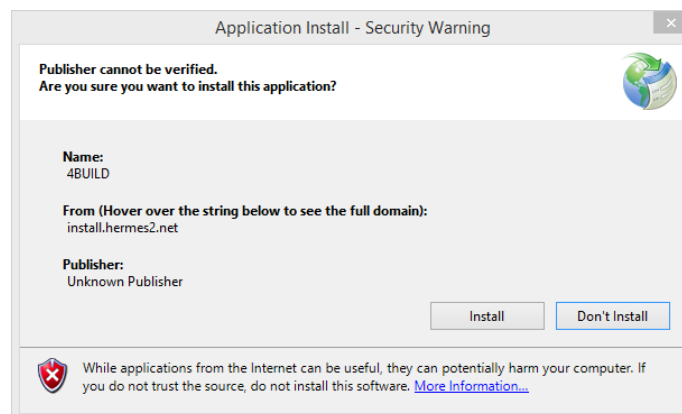

Slika 8 - Opozorilo pri namestitvi





Korak 8:

Program 4BUILD je sedaj na vašem računalniku. Program se prvič načeloma zažene avtomatsko, v nasprotnem primeru pa se na vašem namizju pojavi bližnjica z imenom 4BUILD, preko katere lahko zaženete program ročno.

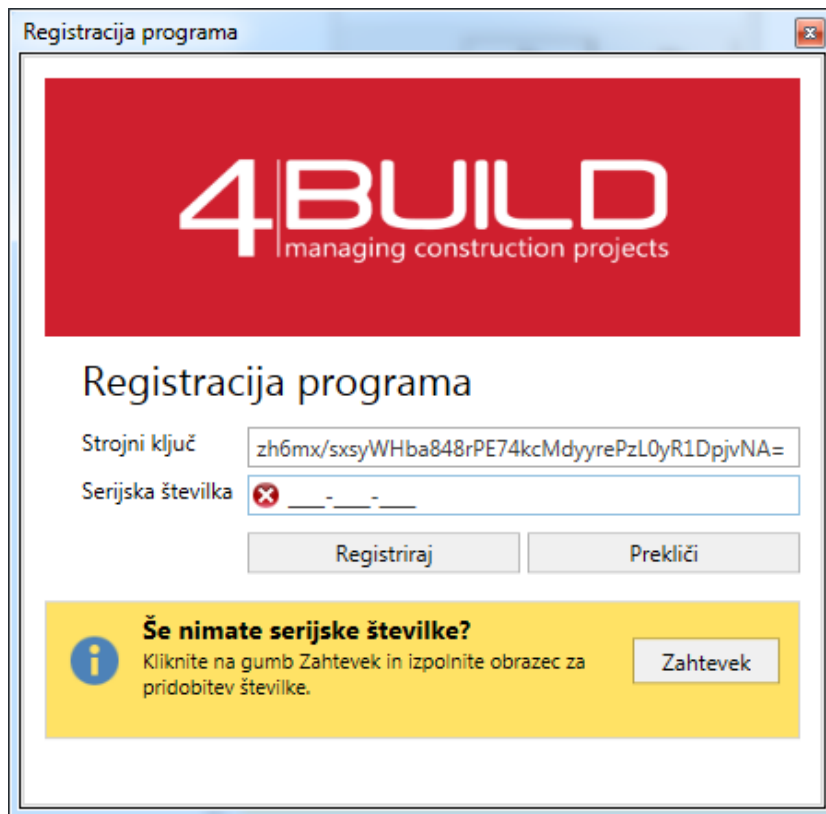

Slika 9 - Registracijsko okno

Na registracijskem oknu se avtomatsko generira ključ strojne opreme, vpisati pa je potrebno še serijsko številko in edinstven e-mail naslov pod katerim želite registrirati program.

Operacijo registracije izvedete s klikom na gumb »Registriraj«. Pri tem boste obveščeni tudi, če je bila registracija programa uspešna ali ne.

V primeru da še nimate serijske številke kliknite gumb Zahtevak in izpolnite zahtevane podatke. V najkrajšem času vam bomo poslali registracijske podatke.





Podjetje:	Demo d.o.o.
Ulica:	Demo ulica 1
Pošta:	1000
Kraj:	Ljubljana
Država:	Slovenija
E-mail:	demo@hermes2.net
Telefonska številka:	041606836

Pošlji

Slika 10 –Zahtevek

Postopek deaktivacije in prenosa registracijskega ključa na drug računalnik

Če želite iz kateregakoli razloga že uporabljeni registracijski ključ prenesti na nov računalnik, morate najprej zagnati program na računalniku, kjer je ključ že registriran. V menijskem oknu »Podatki o licenci« (Slika 11) vidite podatke o vaši licenci in tu lahko vašo licenco tudi deaktivirate s klikom na gumb »Deaktiviraj licenco«. S to operacijo bo serijski ključ na trenutnem računalniku izbrisan in ga boste lahko uporabili za registracijo na drugem računalniku.

Serijska številka:	1111-1111-1111
Ključ strojne opreme:	zh6mx/sxsyWHba848rPE74kcMdyyrePzL0yR1DpjuNA=
Pravice:	111111111111
Datum prvega zagona:	28.9.2017 12:59
Datum zadnjega zagona:	19.4.2018 12:41
Datum registracije:	19.4.2018 12:40
Datum veljavnosti:	20.1.2027 0:00
Datum komunikacije WS:	19.4.2018 12:40
Število demo zagonov:	0
Veljavna registracija:	<input checked="" type="checkbox"/>

Preveri licenco

Deaktiviraj licenco

Slika 11 - Okno Podatki o licenci





V primeru, če programa ne morate več zagnati in uporabiti postopka opisanega v zgornjem odstavku (na primer, da računalnik več ne deluje), boste morali kontaktirati podjetje Hermes in vam bomo pomagali z vašim prenosom registracije na drug računalnik. Pri tem nam boste morali sporočiti serijsko številko, ki jo želite prenesti in naslov elektronske pošte s katerim je bila serijska številka registrirana.

Morebitne težave

1. V določenih primerih lahko ob namestitvi SQL strežnika pride do težav. Težave smo opazili predvsem na novem operacijskem sistemu Windows 10. V takšnem primeru predlagamo, da se namestitev SQL strežnika prenesete iz Microsoftove strani. Namestitvene datoteke lahko najdete na strani:

<https://www.microsoft.com/en-us/download/details.aspx?id=30438>

